

### LEGENDA

**SISTEMA DELLO SPAZIO COSTRUITO**

**Città consolidata**  
 Ambiti del tessuto storico

**Ambiti del tessuto consolidato**

**Città da consolidare**

**Città da trasformare (disciplinata dal documento di piano)**

**SISTEMA DELLO SPAZIO APERTO**

**Ambiti agricoli**

**Ambiti agricoli strategici (art. 15, comma 4, L.R. 12/2005)**

**Ambiti di salvaguardia delle preesistenze ambientali**

**Ambiti di pertinenza domestica**

**Ambiti delle attività estrattive**

**SISTEMA DEI SERVIZI (disciplinato dal Piano dei Servizi)**

**Servizi pubblici, di interesse pubblico e di interesse generale**

**SISTEMA DELLA MOBILITA'**

**Viabilità**

**LIMITI DI RISPETTO**

**CONFINI**

**COMPATIBILITA' GEOLOGICA**

Si fa riferimento alle **NORME GEOLOGICHE DI PIANO** ed alla **CARTA DI FATTIBILITA' GEOLOGICA PER LE AZIONI DI PIANO** contenute nello **STUDIO GEOLOGICO, IDROGEOLOGICO E SISMICO** che fa parte integrante del presente **PGT**

**OSSERVAZIONI**

1.. Numerazione delle osservazioni

Individuazione delle osservazioni accorte

Individuazione delle osservazioni non accorte

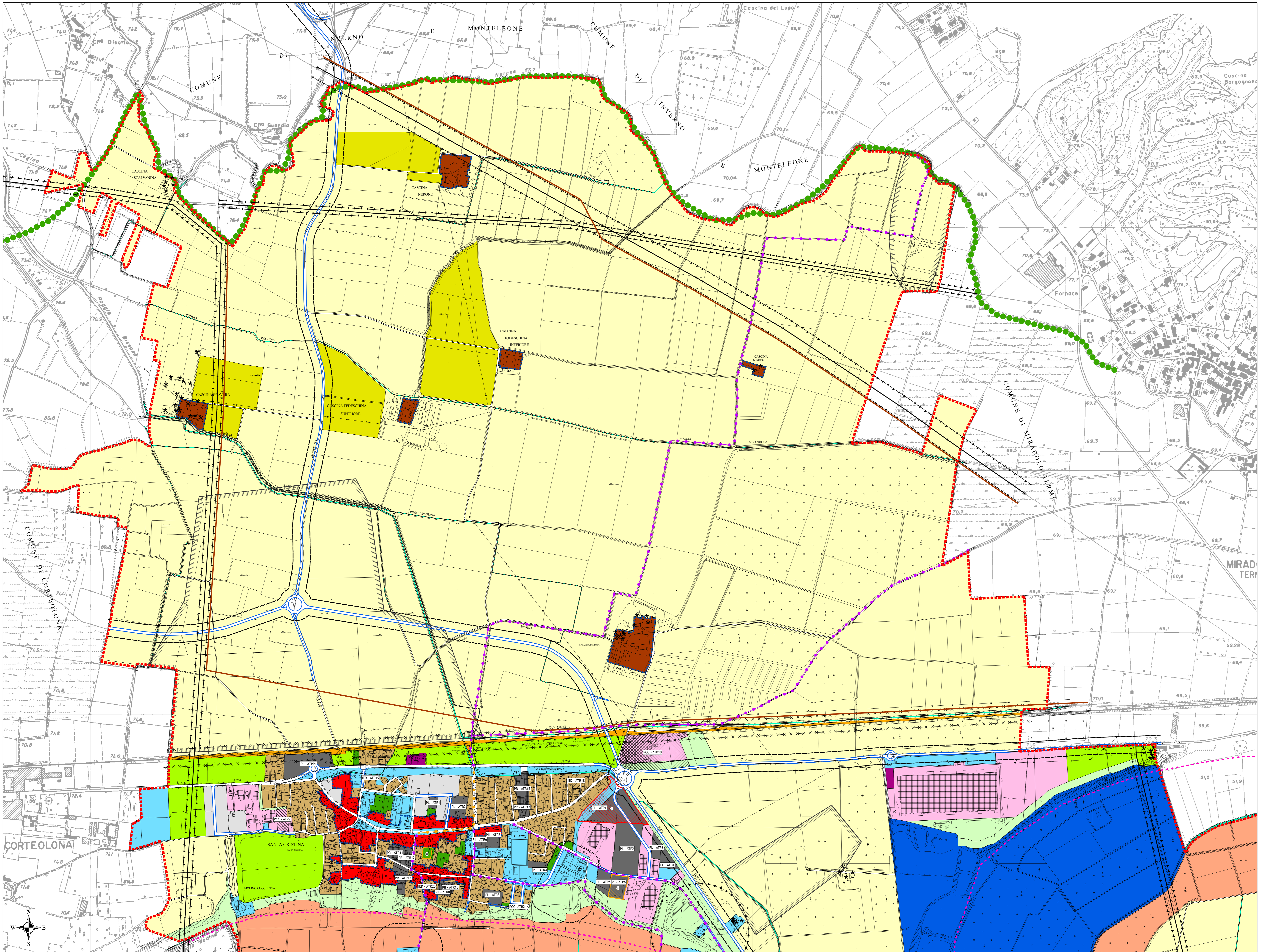

COMUNE DI  
**SANTA CRISTINA E BISSONE**  
 PROVINCIA DI PAVIA

**PGT**  
 Piano di Governo del Territorio  
ai sensi della Legge Regionale 11 marzo 2005, n. 12

**35a** **PGT**  
 Piano di Governo del Territorio

**Tavola** **Individuazione delle osservazioni**  
**PARTE NORD**  
**APPROVAZIONE**  
 scala 1:5000

allegato alla deliberazione di Consiglio Comunale n. .... del .....

SINDACO  
 Sig. Elio Giovanni Grassi

PROGETTISTA  
 dott. arch. Mario Moscolani

SEGRETARIO  
 dott. Angela Barletta

COLLABORATORI  
 dott. arch. Sara Mantovani  
 dott. arch. Giulia Nascimben  
 dott. ing. Maurizio Biondani  
 geom. Mauro Scano

TECNICO COMUNALE  
 Arch. Paolo Benassi

STUDIO MATERIALISTICO  
 dott. Massimo Marati  
 dott. Niccolò Nappetti

STUDIO MOSSOLANI  
 urbanistica architettura ingegneria  
 via della pace 14 - 27045 Casteggio (parva) - tel. 0383 890096 - telefax 0383 82423 - www.studio-mossolani.it